



MARSEILIA BEACH

RAS EL HEKMA

five

Sea That Breathes Life

Reaching your Senses

Marseille Beach 5 offers a one-of-a-kind experience triggering all the senses, and a truly unmissable spot to capture the essence of Ras el Hekma.

There is a feeling of satisfaction every time you walk on wet sand, feel the sea breeze on your face, hear the calming sound of water and smell the saltiness of the sea. The sea always gives you the feeling of being relaxed and satisfied.

Our pristine, white-sand beach caressed by crystal-clear sea and our whole array of incredible activities and facilities revive your body, mind, and soul.

يقدم مرسيليا بيتش ٥ تجربة فريدة من نوعها لتثير جميع الحواس ، ومكاناً لا يُنسى حقاً تمتد قلب رأس الحكمة .
فهناك مائة قدم كل مرة تمشي فيها على رمال الشاطئ الرطبة و تشعر بنسيم البحر على وجهك ، وتسمع صوت
الماء الهادئ وتشم رائحة ملح البحر ، فيملحك كل هذا الشعور بالاسترخاء و السعادة ، و رمالنا البيضاء مع مياه البحر
العافية و مجموعة كاملة من الأنشطة و المرافق المذهلة ستوفر قلبك وعقلك و روحك من جديد .

Our Story

Sight





A Refined Architecture

Just starting at the shores of the natural architectural motif in a soft, luxurious tone, introducing distinctive architecture that creates a balance between the dynamic curves and simple lines to allow you to enjoy both the landscape and sea views.

Just starting at the shores of the natural architectural motif in a soft, luxurious tone, introducing distinctive architecture that creates a balance between the dynamic curves and simple lines to allow you to enjoy both the landscape and sea views.





Smell



Your Summer Scent

The first breath of fresh coastal air tastes as good as it feels. The soothing scent of the white sand and the sea salt will definitely conjure the carefree feeling inside you. From moving with your cat, to riding your bicycle or taking a stroll - you will always be surrounded by the tantalizing aroma of nature.

استنشاق أول نسيم من البحر والشمس تحت إضاءة كالإلهة ليموت بسيف النمل
التي تطفئ أظفارها على الرمال البيضاء العذبة في لحظة واحدة وتجد نفسك
مستغرق في كل شيء ولا تريد أن تكون في أي مكان آخر إلا في هذه اللحظة



Hear





Sound of Nature

immerse your senses in the tranquility of our clear blue waters while you listen to the sound of the waves and the wind going through the trees and all the familiar sounds of activities will transport you back to happier times and signals the start to summer and the possibility of making new memories.

والتجربة التي لا تنسى في شواطئنا الجميلة مع مياهنا العذبة والرياح التي تهب على أشجارنا الخضراء وكل الأصوات المألوفة التي تذكرك بوقت الصيف والفرصة لتكوين ذكريات جديدة.



Touch





A Tactile Experience

Dip your toes in the sparkling waters along the white sandy beach, feel the cool sea breeze and the warmth of the sun caressing your skin as you escape to our beach hideaway embrace the smooth concrete with rich touch of wood in the architecture and landscape and create new memories and unforgettable moments.

تغوص بقدميك في المياه المتلألئة على الشاطئ الرملي الأبيض، اشعر بالرياح البحرية الباردة والدفء من الشمس التي تحضن بشرتك كما تفر من عالمنا إلى عالمنا الخفي على الشاطئ، احضن الخرسانة الملساء مع لمسة غنية من الخشب في العمارة والمناظر الطبيعية وخلق ذكريات جديدة ومoments لا تنسى.



Paste





A Refreshing Vibe

Escape to a chilled summer on our pastel beach paradise. A vibrant neighbourhood filled with indulgence and a lively take on a radiant summer, where the coastal weather is sweet and the summer scents are even sweeter.

أنتجنا لك صيفاً بارداً على شاطئنا الساحلي المبهج. جوارنا حيٌّ نابضٌ مليءٌ بالرفاهية والذخيرة
التي تجعل الصيف أكثر حلاوةً والطقس الساحلي حلاوةً أكبر.





بَحْرٌ.. يَرُدُّ الرُّوحَ



MARSEILIA BEACH
RAS EL HEKMA *five*

MEDITERRANEAN SEA
البحر الأبيض المتوسط

- 3 min**
Fouka Road
- 30 min**
El Dabas Road
- 50 min**
El Alamein Airport
- 60 min**
Wadi El Natron Road

Our Location

Nestling along the exquisite Ras El Hekma, the 500-meter beachfront project, offers a tranquil location in the heart of the immense Mediterranean. Situated at 210 km on the Alexandria-Matrouh road, Marseilia Beach 5 is built on 143 acres, which makes it the perfect spot for relaxation in the sun, on the idyllic landscape and along the fine sands of the coastline.

يتميز موقع مرسيليا بيتش 5 بأرض الحكمة، شرم الكيلو، 12 نقطة مباشرة على الساحل الجمال البحر المتوسط الرائع وبنجم الميناء روج بأكثر من 100 متر منطلة على البحر الأحمر منوعاً متنوعاً وهدوءاً مع قلب البحر الأبيض المتوسط وقد تم بناء الميناء روج على مساحة 143 فداناً مما يجعله المكان المثالي للاستمتاع تحت أشعة الشمس والتمتع بالظرهه به الخلابه وجمال طول رحال الساحل الجميلة.



Beach

Dreaming of family beach days, relaxing swims and building sand castles? There's so much charm to feel on our exquisite beachfront.

هل تحلم بأكبريات عطلات الشاطئ العائلية والأسر ذات فترات المياه
المتناثرة و بناء القلاع الرملية ؟
نحن هنا نقدم لك الفرصة لتعيش كل لحظة المسيرة
من تربية على شاطئنا الجمال.



Beach Club

In the heart of the idyllic beachfront, unparalleled cuisine and entertainment experience merge together in an exceptional environment.

في قلب الشاطئ الخلابة، تجتمع تجربة الترفيه مع المأكولات الفاخرة في بيئة استثنائية لتقدم لكم تجربة لا تنسى.



Outdoor Gym

For a complete mind, body and soul experience with our outdoor gym, there's no better way to rejuvenate yourself than to connect with nature.

للتجربة الكاملة للعقل والجسد والروح، فإن أفضل طريقة لتجديد نفسك هي الاتصال بالطبيعة. وانما أفضل من ذلك الألعاب الرياضية الخارجية لتجديد بنيتك والتواصل مع الطبيعة.





Lazy River

Escape the loud life and take a break to enjoy the exotic views in our lazy river running through the sandy beach slowly offering the best views of it.

Escape the loud life and take a break to enjoy the exotic views in our lazy river running through the sandy beach slowly offering the best views of it.



International Hotel

If there is one Ras El Hekma beachfront resort, it is truly Marseille Beach 5 Hotel. Its one-of-a-kind architecture follows the curve of the exquisite coastline so that all its guest rooms enjoy a fantastic sea view.

إذا كان هناك واحد من المنتجعات على شاطئ رأس الحكمة، فهو بالتأكيد فندق مرسيليا بيتش 5. معماريته الفريدة تتبع منحنى الساحل الرائع بحيث يتمتع جميع غرف الضيوف بمشاهدة رائعة للبحر.





Kids Area

Filled with swings, slides, and climbing nets, our colourful kids area offers exhilarating thrills for kiddos of all ages.

مملوءة من أرجل، شرائح، وشبكات تسلق، فإننا نقدم لكم منطقة ألعاب للأطفال من جميع الأعمار.



Pools

For those in the know, this hidden gem is tucked away in the heart of the resort, where guests can enjoy a special pool setting and an easy-going lake view. The perfect daytime spot for a swim, drink and a light meal.

For those in the know, this hidden gem is tucked away in the heart of the resort, where guests can enjoy a special pool setting and an easy-going lake view. The perfect daytime spot for a swim, drink and a light meal.



Route 5

Enjoy a magical promenade during sunset along our route 5 and enjoy a variety of options to shop, eat and drink.

استمتع بمشاهدة غروب الشمس الرائع على طول طريقنا رقم 5 واستمتع بمجموعة متنوعة من الخيارات للتسوق والتناول والشرب.

Route 5 *etc*



Spa & Meditation Zone

What could be a better combination than a chic spa overlooking a golden sandy beach?

Enjoy a haven of relaxation, surrounded by sea views.

ما الذي يمكن أن يكون مزيجاً أفضل من الملاحم صدى أرق يزل

على شاطئ البحر الحكمة ؟

أفان كنت كما لم تكبر من قبل فحاناً بلوحة فنية ملونة

بالوان الطبيعة





Entertainment gone

From daytime to evening, there's always something to enjoy at our entertainment zone, providing our guests from all ages with a memorable holiday experience.

من النهار إلى المساء، لدينا دائماً شيء يستمتع به الضيوف من جميع الأعمار، مما يوفر لهم تجربة إجازة لا تنسى.



Beach Activity

There's no better feeling than riding an epic wave while at sea! Our unique flow riders will give you the adrenaline shock you need this summer.

ليس هناك شعور أفضل من ركوب الأمواج أثناء التمتع بأحد
منازلنا في البحر. ركوب الأمواج في منازلنا هو أفضل
شعور يمكنك أن تشعر به هذا الصيف.







Master Plan



**MARSEILIA
BEACH**
RAS EL HEKMA *Five*



VISTA *Villa*

TONO+ *Twin House*

TONO *Twin House*

ODORE *Town House*

TOCCO *Chalet*

GUSTO *Chalet*



**MARSEILIA
BEACH**
RAS EL HEKMA *Five*

بحر.. يرد الروح



Vista

STAND ALONE VILLA 450 m²



A Spectacular view

Gaze into the mesmerizing colours of
the nature's blue seas and clear skies

VILLA 450 m²



GROUND FLOOR

FIRST FLOOR

Furniture, plants, pictures, and pool/gates are used for indicative purposes only.

Ground Floor

1- Reception	8.20 x 7.30 m ²
2- Dining	5.25 x 5.10 m ²
3- Kitchen	3.20 x 5.25 m ²
4- Hall 1	1.95 x 1.35 m ²
5- Men's room	1.90 x 2.40 m ²
6- Men's toilet	0.80 x 1.90 m ²
7- Guest toilet	1.90 x 1.80 m ²
8- Storage	2.25 x 1.85 m ²
9- Driver's room	1.60 x 3.70 m ²
10- Driver's toilet	4.15 x 2.60 m ²
11- Hall 2	2.20 x 2.60 m ²
12- Master bedroom	1.75 x 2.30 m ²
13- Master Dressing Area 1	5.95 x 4.35 m ²
14- Master Bathroom 1	1.80 x 2.90 m ²
15- Hall 3	2.25 x 2.10 m ²
16- staircase	1.80 x 0.80 m ²
17- Master bedroom 2	1.55 x 7.50 m ²
18- Master Bathroom 2	4.40 x 2.35 m ²
19- Guest Suite	4.40 x 4.40 m ²
20- Guest Dressing Area 1	3.25 x 1.80 m ²
21- Guest Bathroom 1	5.95 x 4.15 m ²
22- Bridge	2.60 x 4.30 m ²
23- Terrace	3.25 x 1.85 m ²
	1.80 x 0.90 m ²
	2.60 x 2.25 m ²
	4.00 x 6.50 m ²

First Floor

24- Lounge	5.95 x 4.40 m ²
25- staircase	4.40 x 2.30 m ²
26- Hall 4	4.40 x 5.55 m ²
27- Master bedroom 3	4.40 x 3.70 m ²
28- Master Bathroom 3	2.65 x 1.85 m ²
29- Master bedroom 4	1.70 x 1.80 m ²
30- Master Dressing Area 2	5.95 x 3.90 m ²
31- Master Bathroom 4	1.90 x 3.45 m ²
32- Terrace 1	1.70 x 2.40 m ²
33- Terrace 2	1.40 x 1.00 m ²
34- Terrace 3	5.95 x 2.90 m ²
35- Hall 5	3.25 x 1.20 m ²
	5.95 x 1.85 m ²
	1.90 x 1.40 m ²



Pono+

TWIN HOUSE VILLA 220 m²
with private pool





Sound of nature

Listen carefully, Nature speaks to you



TWIN HOUSE 220 m²

Type No.: 1 : 32 | Unit No.: 1, 2



GROUND FLOOR



FIRST FLOOR



ROOF FLOOR

Ground Floor

1- Living Area	4.00 x 5.75 m ²
2- Dining	5.65 x 4.75 m ²
3- Kitchen	3.80 x 3.70 m ²
4- Terrace	1.95 x 1.30 m ²
4- Bedroom	1.05 x 4.65 m ²
5- Guest Bedroom	2.81 x 3.40 m ²
6- Storage	1.00 x 3.70 m ²
7- Master's room	2.00 x 2.50 m ²
8- Master's toilet	1.00 x 1.40 m ²
9- Terrace	1.80 x 4.50 m ²

First Floor

10- Master bedroom	5.75 x 3.90 m ²
11- Water Dressing Area	2.80 x 2.05 m ²
12- Hallway	1.35 x 5.70 m ²
13- Hall	1.25 x 5.70 m ²
14- Bedroom 1	3.90 x 3.70 m ²
	1.70 x 0.65 m ²
15- Bedroom 2	5.15 x 3.85 m ²
16- Bathroom 1	2.30 x 2.05 m ²
17- Bathroom 2	2.30 x 2.05 m ²
18- Terrace	4.00 x 1.00 m ²

Roof Floor

19- Bedroom 3	5.90 x 3.85 m ²
	1.70 x 0.65 m ²
20- Terrace	2.80 x 6.00 m ²
21- Bathroom 3	2.15 x 2.35 m ²
22- Roof	5.00 x 5.80 m ²

Furniture, pools, jacuzzies, and projects are used for indicative purposes only.



Tono

TWIN HOUSE Villa 220 m²





Sound of nature

Listen carefully, Nature speaks to you



TWIN HOUSE 220 m²

Type No.: 33 : 91 | Unit No.: 1, 2



GROUND FLOOR



FIRST FLOOR



ROOF FLOOR

Ground Floor

1-Living Area	6.00 x 5.15 m ²
2-Dining	3.65 x 4.13 m ²
3-Kitchen	2.90 x 3.10 m ²
	1.95 x 1.00 m ²
4-Staircase	1.05 x 4.65 m ²
5-Guest Bathroom	2.00 x 1.40 m ²
6-Storage	1.00 x 3.70 m ²
7-Maid's room	2.00 x 2.50 m ²
8-Maid's toilet	2.00 x 1.40 m ²
9-Terrace	3.00 x 4.50 m ²

First Floor

10-Master bedroom	5.15 x 3.90 m ²
11-Master Dressing Area	2.30 x 2.05 m ²
12-Staircase	1.35 x 5.70 m ²
13-Hall	1.25 x 5.70 m ²
14-Bedroom 2	3.90 x 3.70 m ²
	1.70 x 0.85 m ²
15-Bedroom 3	3.15 x 3.85 m ²
16-Bathroom 1	2.30 x 2.05 m ²
17-Bathroom 2	2.30 x 2.00 m ²
18-Terrace	4.00 x 1.00 m ²

Roof Floor

19-Bedroom 4	3.90 x 3.85 m ²
	1.70 x 0.85 m ²
20-Staircase	2.30 x 4.00 m ²
21-Bathroom 3	2.15 x 2.35 m ²
22-Roof	5.00 x 3.80 m ²

Furniture, ponds, lawns, and projects are used for illustrative purposes only.



Odore

TOWN HOUSE VILLA 175 - 200 m²



Your summer scent

There's so much charm about the scents that will take you right back to your best memories

TOWN HOUSE 175 m²

Type No.: : 1 : 92 | Unit No.: 1, 3



GROUND FLOOR



FIRST FLOOR



ROOF FLOOR

Ground Floor

1- Living Area	4.10 x 6.20 m ²
2- Lifestyle Dining	5.10 x 3.70 m ²
3- Kitchen	4.20 x 3.35 m ²
4- Storage	1.50 x 2.05 m ²
5- Hall	1.10 x 2.10 m ²
6- Guest Toilet	1.50 x 2.05 m ²
7- Staircase	1.00 x 4.45 m ²
8- Terrace	1.00 x 3.20 m ²

First Floor

9- Master bedroom	4.10 x 3.80 m ²
10- Dressing Area	2.25 x 1.40 m ²
11- Bedroom 1	3.70 x 3.85 m ²
12- Bedroom 2	4.10 x 3.85 m ²
	1.20 x 1.55 m ²
13- Bathroom 1	2.30 x 1.85 m ²
14- Bathroom 2	1.85 x 2.30 m ²
15- Staircase	5.45 x 2.25 m ²
16- Hall	1.55 x 1.05 m ²
17- Terrace	3.70 x 1.05 m ²

Roof Floor

18- Kitchenette	3.05 x 4.55 m ²
19- Staircase	1.05 x 4.55 m ²
20- Roof	3.00 x 4.10 m ²

TOWN HOUSE 200 m²

Type No.: 1 : 92 | Unit No.: 2



GROUND FLOOR

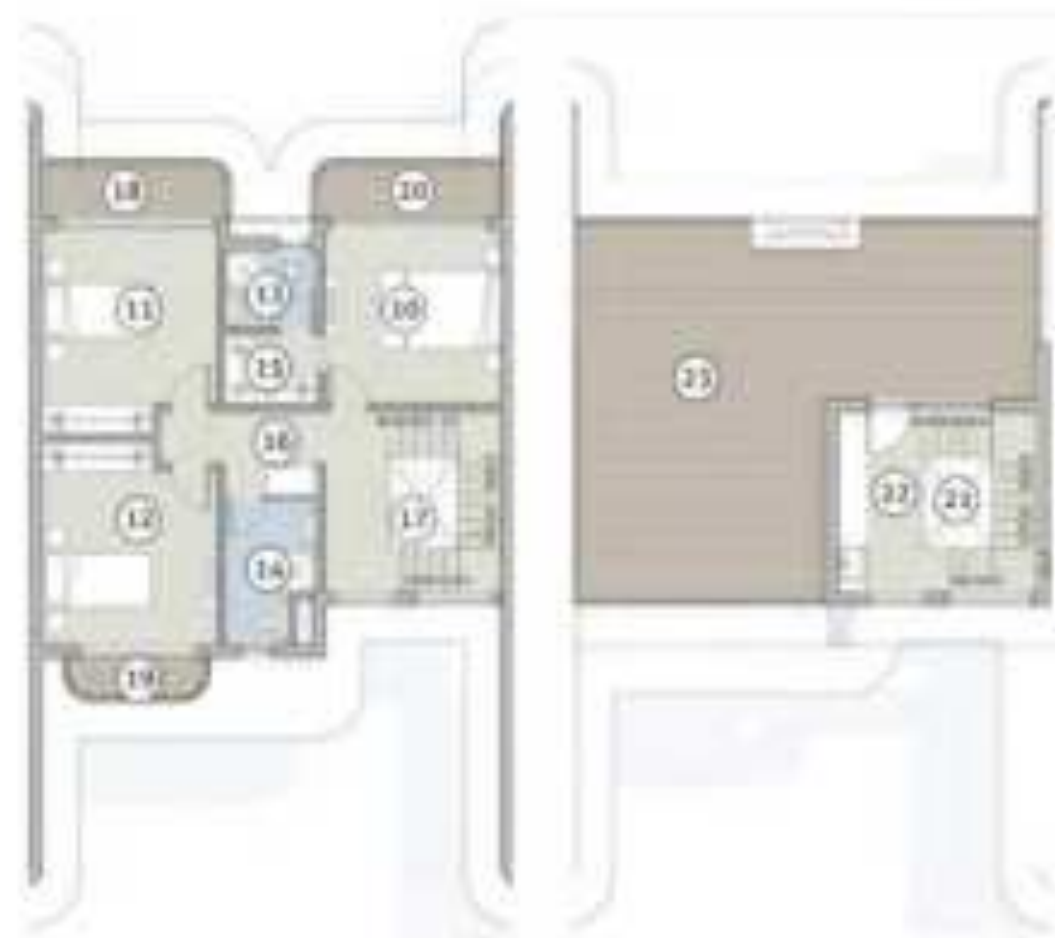

FIRST FLOOR



ROOF FLOOR

Ground Floor

1- Living Area	3.70 x 5.05 m ²
2- Lifestyle Dining	1.90 x 5.05 m ²
3- Hall	1.30 x 1.25 m ²
4- Storage	1.30 x 2.65 m ²
5- Kitchen	3.20 x 3.85 m ²
6- Guest Toilet	1.30 x 2.50 m ²
7- Foyer	1.25 x 0.75 m ²
8- Staircase	1.40 x 2.80 m ²
9- Terrace	3.00 x 9.35 m ²

First Floor

10- Master Bedroom	3.85 x 3.80 m ²
11- Bedroom 1	3.75 x 3.85 m ²
	0.60 x 2.45 m ²
12- Bedroom 2	3.75 x 3.85 m ²
	0.60 x 2.45 m ²
13- Bathroom 1	2.05 x 1.90 m ²
14- Bathroom 2	2.05 x 3.20 m ²
15- Dressing Area	2.05 x 1.55 m ²
16- Hall	3.40 x 1.20 m ²
17- Staircase	3.75 x 4.00 m ²
18- Terrace 1	1.90 x 1.25 m ²
19- Terrace 2	3.00 x 0.90 m ²
20- Terrace 3	1.90 x 1.25 m ²

Roof Floor

21- Staircase	2.40 x 4.15 m ²
22- Kitchenette	2.00 x 4.15 m ²
23- Roof	7.80 x 5.10 m ²
	3.70 x 4.30 m ²

Furniture, pool, poolnet, and projects are used for indicative purposes only.



Quisto
CHALET 90 - 95 m²



A Tactile Experience

Crystal blue waters are nature's relaxation
and we can already feel the tension slipping away



CHALET 90 m²

Type No.: 1 : 48 | Unit No.: 1, 2, 3, 4

Ground Floor

1- Kitchen	2.70 x 2.70 m ²
2- Living	2.70 x 3.30 m ²
3- Living/Dining	4.35 x 3.30 m ²
4- Bedroom 1	4.35 x 3.30 m ²
5- Bedroom 2	3.35 x 4.00 m ²
6- Bathroom	2.55 x 1.90 m ²
7- Hall	2.55 x 1.25 m ²
8- Terrace	3.00 x 3.60 m ²

LAYOUT





CHALET 95 m²

Type No.: 1 : 48 | Unit No.: 1, 2, 3, 4

Typical Floor

1- Kitchen	2.70 x 2.30 m ²
2- Living	2.70 x 1.30 m ²
3- Living / Dining	4.95 x 3.80 m ²
4- Bedroom 1	4.05 x 3.90 m ²
5- Bedroom 2	3.85 x 4.00 m ²
6- Bathroom	2.55 x 1.90 m ²
7- Hall	2.55 x 1.25 m ²
8- Terrace	2.70 x 1.15 m ² 1.95 x 0.40 m ²

LAYOUT

Furniture, pools, benches and pergolas are used for illustrative purposes only





Tocco

CHALET 55 - 95 - 125 m²



A Refreshing vibe

Summer is so close we can almost
taste it and it's lip-smackingly good!



CHALET 55 m²

Type No.: 1 : 32 | Unit No.: 2, 3

Ground Floor

1-Hallway	1.25 x 2.90 m ²
2-Live/Dine	1.15 x 2.30 m ²
3-Master Bedroom	4.00 x 3.85 m ²
4-Bathroom	1.85 x 2.00 m ²
5-Terrace	2.00 x 3.30 m ²

L A Y O U T

Furniture, plants, partitions, and pergolas are used for illustrative purposes only.





CHALET 125 m²

Type No.: 1 : 32 | Unit No.: 1, 4

Ground Floor

1- Entrance	3.00 x 1.30 m ²
2- Living Area	2.96 x 3.90 m ²
3- Dining Area	2.30 x 3.70 m ²
4- Kitchen	3.00 x 2.70 m ²
5- Master Bedroom	4.05 x 3.70 m ²
6- Master Bathroom	1.30 x 1.30 m ²
7- Bedroom 1	2.55 x 3.90 m ²
8- Bedroom 2	4.05 x 3.75 m ²
9- Bedroom 3	3.70 x 2.75 m ²
10- Bathroom	1.30 x 2.75 m ²
11- Hall 1	1.80 x 1.30 m ²
12- Hall 2	1.25 x 3.40 m ²
13- Terrace	3.30 x 3.70 m ²

LAYOUT

Furniture, plants, partitions, and projects are used for indicative purposes only.





CHALET 95 m²

Type No.: 1 : 32 | Unit No.: 1, 2, 3, 4

Typical Floor

1- Kitchen	2.70 x 2.30 m ²
2- Floor	2.70 x 1.30 m ²
3- Live / Dine	4.95 x 3.80 m ²
4- Bedroom 1	4.05 x 3.90 m ²
5- Bedroom 2	3.80 x 4.00 m ²
6- Bathroom	2.55 x 1.90 m ²
7- Hall	2.55 x 1.25 m ²
8- Terrace	2.70 x 1.75 m ² 3.90 x 0.40 m ²

LAYOUT

Furniture, pools, jacuzzis, and pergolas are used for illustrative purposes only.



Owner & Developer



لشيدت للبيتي حياة



Partners of Success

Urban & Architectural Design

EL GHONEIMI

Landscape



Structure & M.E.P



*Our projects in
North Coast*



Call Center
19071
مركز خدمة العملاء 19071



البنوك

مركز خدمة العملاء
البنوك والبنوك

20 سنة خبرة
100 سنة
إنجازات
70 سنة مكملة

مجموعة
شركات
مركزية
تشييد للبنى التحتية